

# Escolas Federais, Estaduais e Municipais na Bacia do Córrego Acaba Mundo

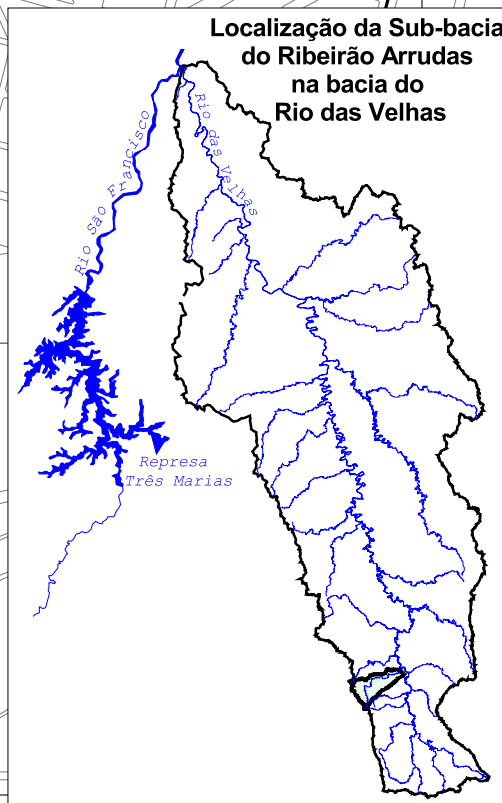
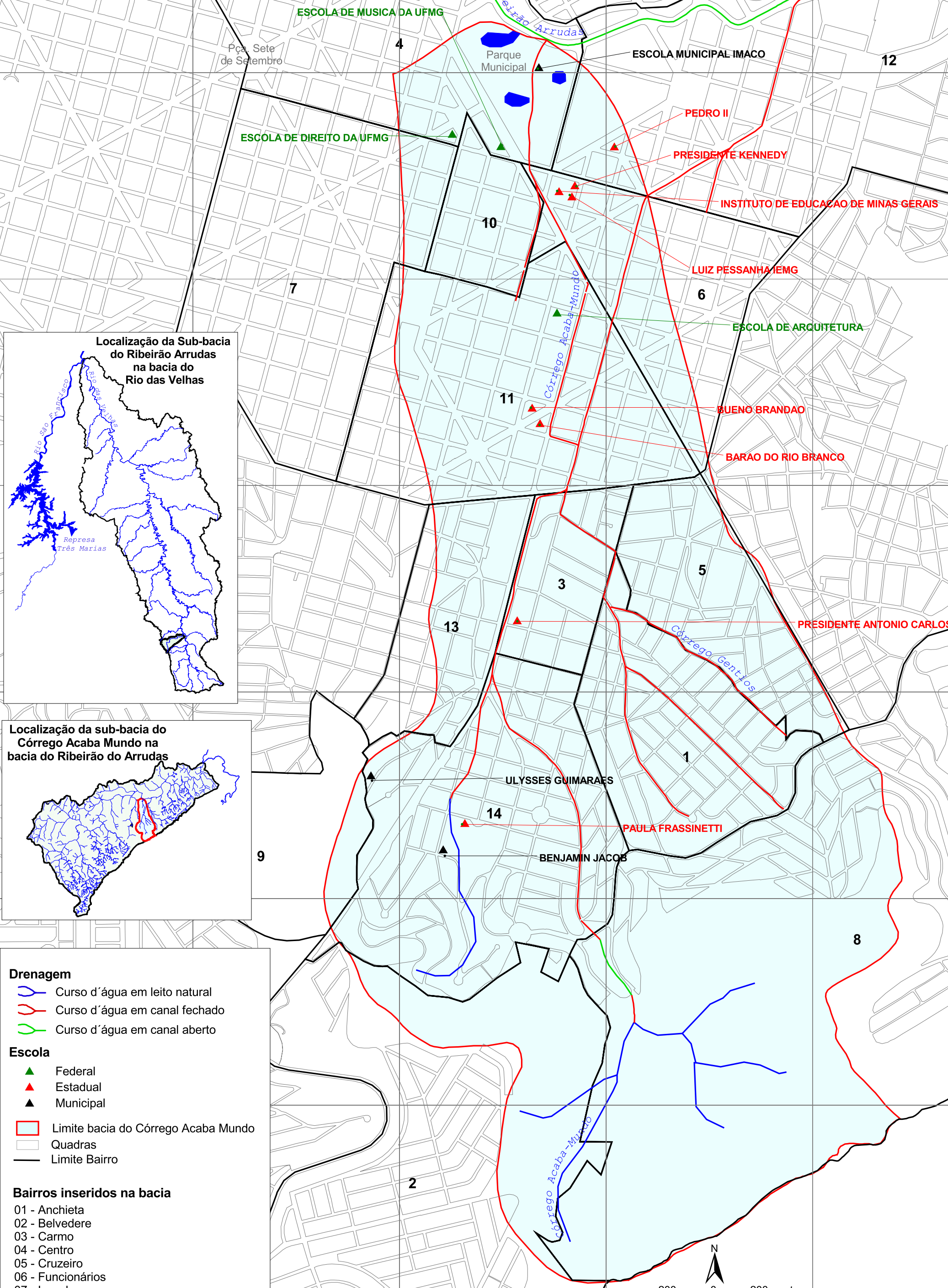

- Drenagem**
- Curso d'água em leito natural
  - Curso d'água em canal fechado
  - Curso d'água em canal aberto
- Escola**
- Federal
  - Estadual
  - Municipal
- Limite bacia do Córrego Acaba Mundo
- Quadras
- Limite Bairro

- Bairros inseridos na bacia**
- 01 - Anchieta
  - 02 - Belvedere
  - 03 - Carmo
  - 04 - Centro
  - 05 - Cruzeiro
  - 06 - Funcionários
  - 07 - Lourdes
  - 08 - Mangabeiras
  - 09 - Morro Do Papagaio
  - 10 - Região da Nossa Senhora Da Boa
  - 11- Região da Savassi
  - 12 - Santa Efigênia
  - 13 - São Pedro
  - 14 - Sion

Observação: Alguns trechos dos rios estão sem cadastro na base disponibilizada pelo Drenurbs. Neste trabalho os mesmos foram considerados como curso d'água em leito natural.

Base: Prodabel, 1999; Drenurbs, 2001 adaptado e Projeto Manuelzão, 2004. Belo Horizonte, maio/2004

Realização:

**PROJETO MANUELZÃO** UFMG

MINAS GERAIS GOVERNO DO ESTADO EDUCAÇÃO

Construindo um novo tempo

Apoio:

PREFEITURA BH

COPASA

