

Escolas Estaduais e Municipais na Bacia do Córrego Bom Sucesso

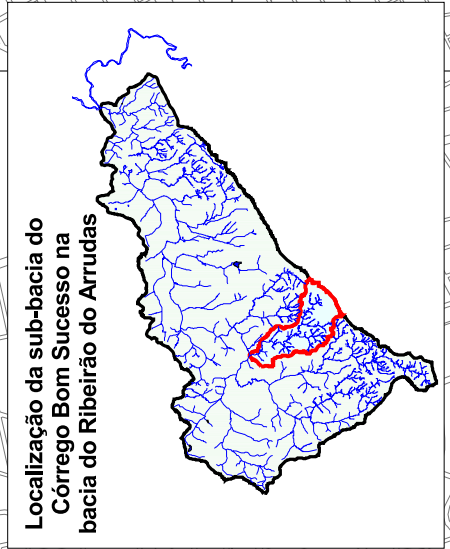
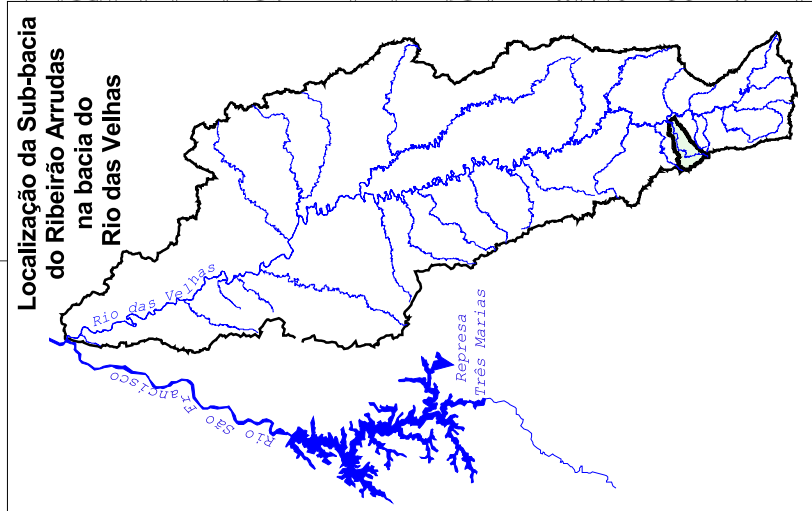

Drenagem

- Curso d'água em leito natural
- Curso d'água em canal fechado
- Curso d'água em canal aberto

Escola

- Estadual
- Municipal

Limite bacia do Córrego Bom Sucesso

- Quadras
- Limite Bairro

Bairros inseridos na bacia

- 01 - Araguaia
- 02 - Área Serra do José Vieira
- 03 - Barreiro de Baixo
- 04 - Betânia
- 05 - Buritis
- 06 - Conjunto Habitacional Bonsucesso
- 07 - Das Indústrias
- 08 - Flávio Marques Lisboa
- 09 - Milionários
- 10 - Novo Das Indústrias
- 11 - Olhos D'água
- 12 - Palmeiras
- 13 - Pilar
- 14 - Vila Cemig

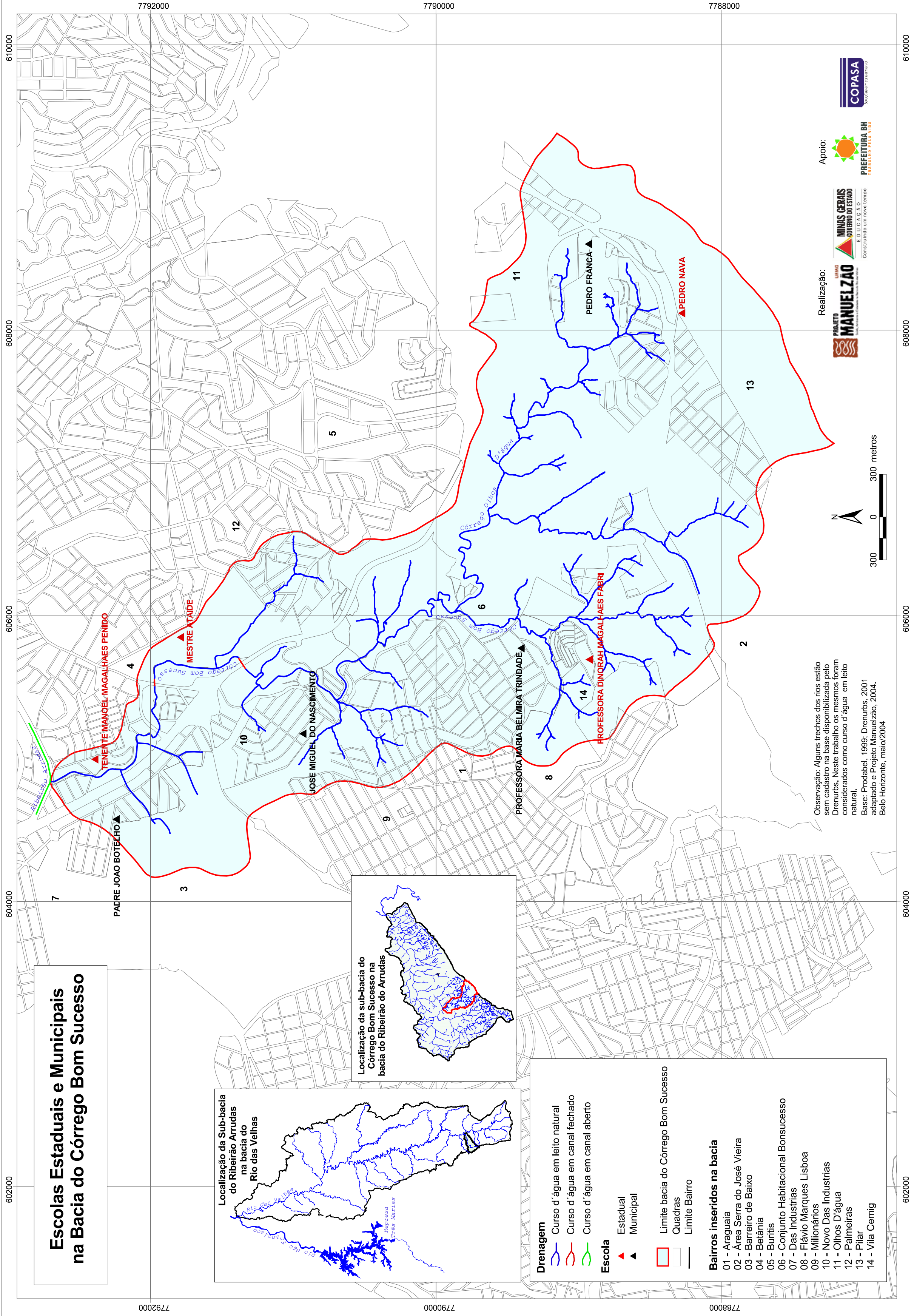

Observação: Alguns trechos dos rios estão sem cadastro na base disponibilizada pelo Drenurbs. Neste trabalho os mesmos foram considerados como curso d'água em leito natural.

Base: Prodel, 1999; Drenurbs, 2001 adaptado e Projeto Manuelzão, 2004.

Belo Horizonte, maio/2004

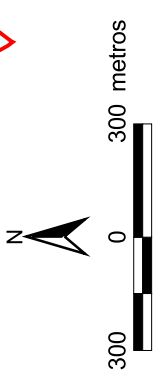

Realização:

PROJETO **MANUELZÃO**

MINAS GERAIS GOVERNO DO ESTADO

COPASA

PREFEITURA BH