

# Escolas Estaduais e Municipais na Bacia do Córrego Dom Pedro II

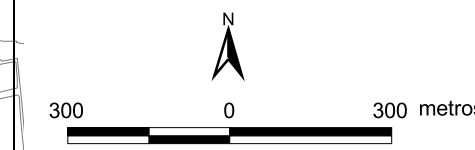
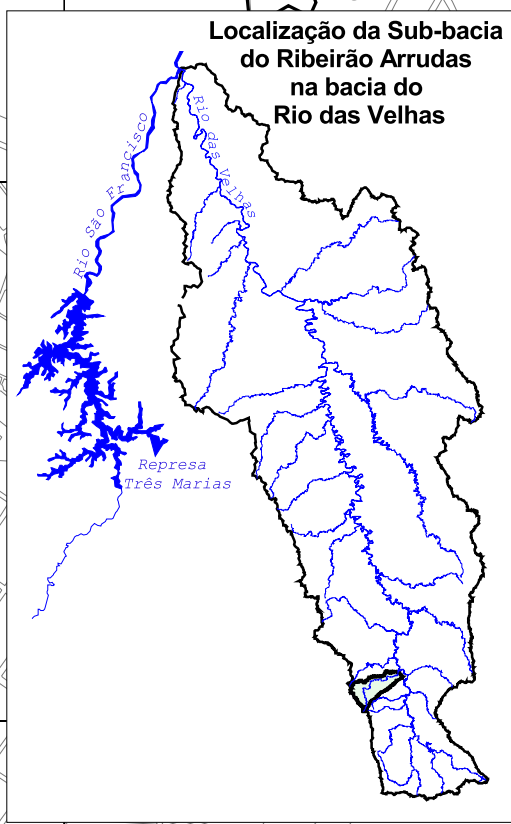
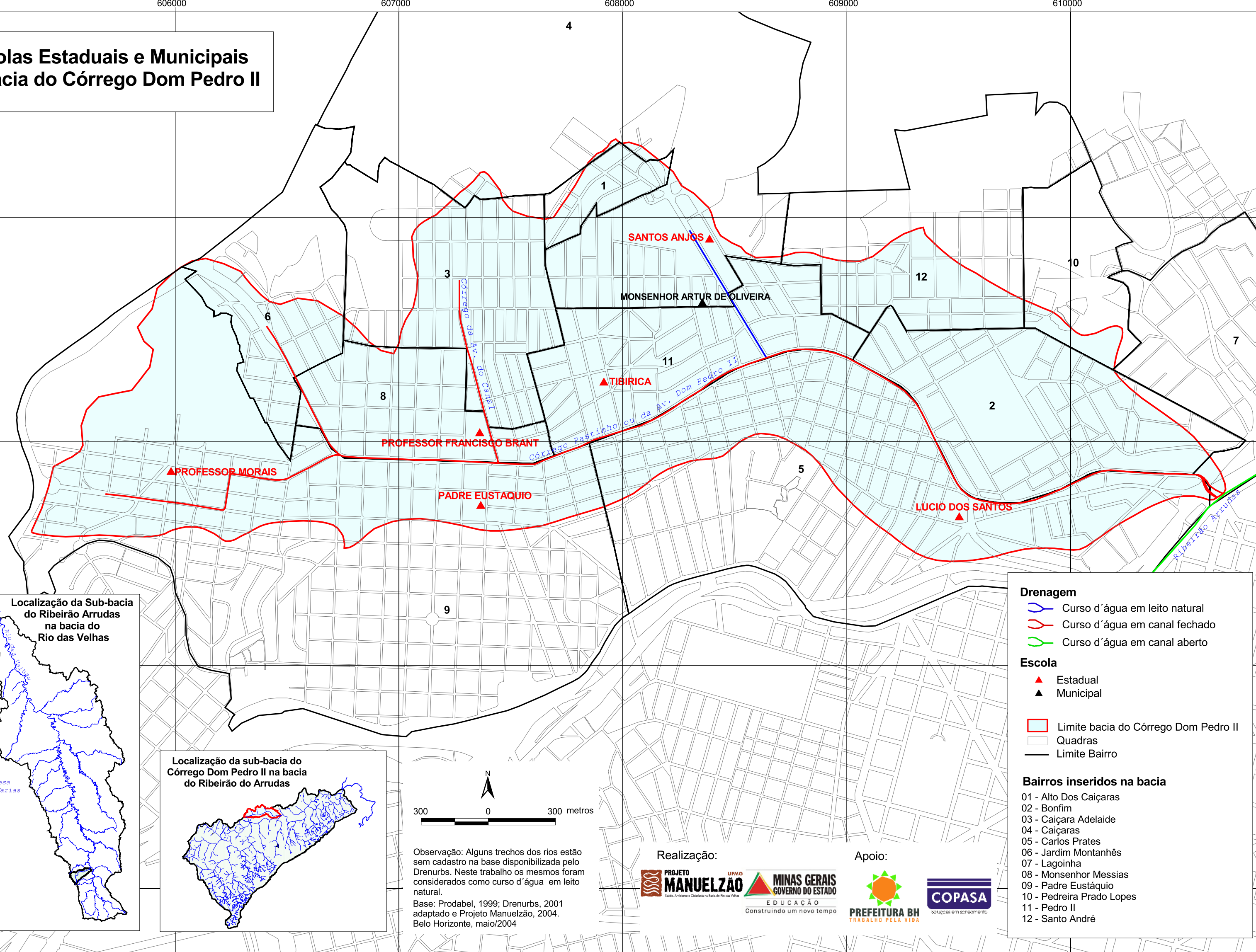

Observação: Alguns trechos dos rios estão sem cadastro na base disponibilizada pelo Drenurbs. Neste trabalho os mesmos foram considerados como curso d'água em leito natural.

Base: Prodabel, 1999; Drenurbs, 2001 adaptado e Projeto Manuelzão, 2004. Belo Horizonte, maio/2004

**Drenagem**

- Curso d'água em leito natural
- Curso d'água em canal fechado
- Curso d'água em canal aberto

**Escola**

- Estadual
- Municipal

Limite bacia do Córrego Dom Pedro II  
 Quadras  
 Limite Bairro

**Bairros inseridos na bacia**

- Alto Dos Caiçaras
- Bonfim
- Caiçara Adelaide
- Caiçaras
- Carlos Prates
- Jardim Montanhês
- Lagoinha
- Monsenhor Messias
- Padre Eustáquio
- Pedreira Prado Lopes
- Pedro II
- Santo André

Realização:

Apoio: