







# Escolas Federais, Estaduais e Municipais na Bacia do Córrego Engenho Nogueira

## Drenagem

-  Curso d'água em leito natural
-  Curso d'água em canal fechado
-  Curso d'água em canal aberto

## Escola

-  Federal
-  Estadual
-  Municipal

-  Limite bacia do Cór. Engenho Nogueira
-  Quadras
-  Limite Bairro

## Bairros inseridos na bacia

- |                             |                          |
|-----------------------------|--------------------------|
| 01 - Aeroporto              | 11 - Jardim Alvorada     |
| 02 - Alto dos Caiçaras      | 12 - Jardim Montanhês    |
| 03 - Aparecida Sétima Seção | 13 - Liberdade           |
| 04 - Cachoeirinha           | 14 - Nova Cachoeirinha   |
| 05 - Caiçara Adelaide       | 15 - Santa Rosa          |
| 06 - Caiçaras               | 16 - São Francisco       |
| 07 - Dona Clara             | 17 - São Jose - Pampulha |
| 08 - Engenho Nogueira       | 18 - São Luiz            |
| 09 - Ermelinda              | 19 - Sumaré              |
| 10 - Jaraguá                | 20 - UFMG Campus         |

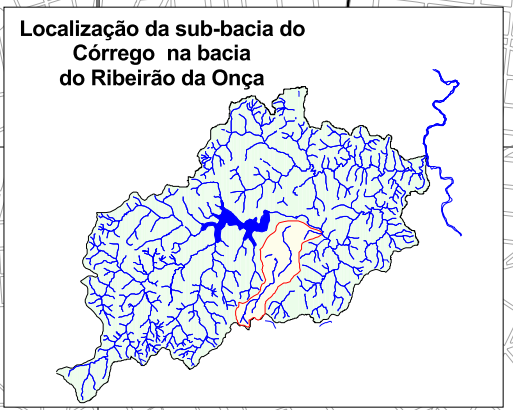
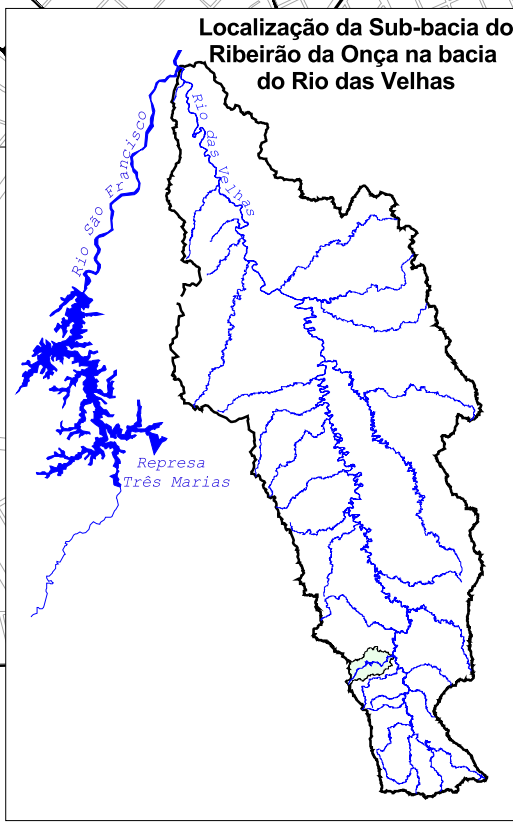
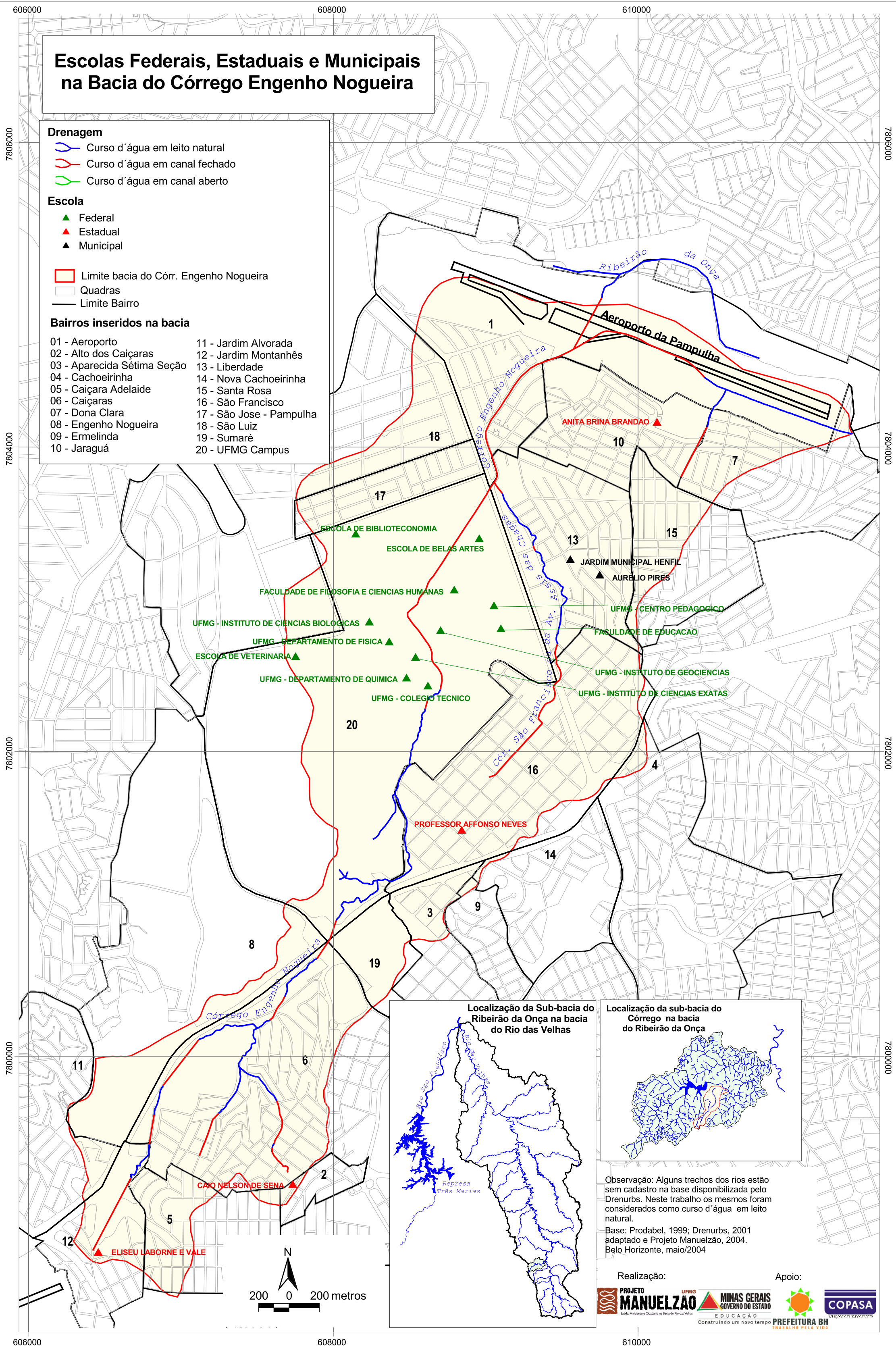

Observação: Alguns trechos dos rios estão sem cadastro na base disponibilizada pelo Drenurb. Neste trabalho os mesmos foram considerados como curso d'água em leito natural.  
 Base: Prodabel, 1999; Drenurb, 2001 adaptado e Projeto Manuelzão, 2004.  
 Belo Horizonte, maio/2004

Realização:



Apoio:

