

Escolas Estaduais e Municipais na Bacia do Córrego Itaituba

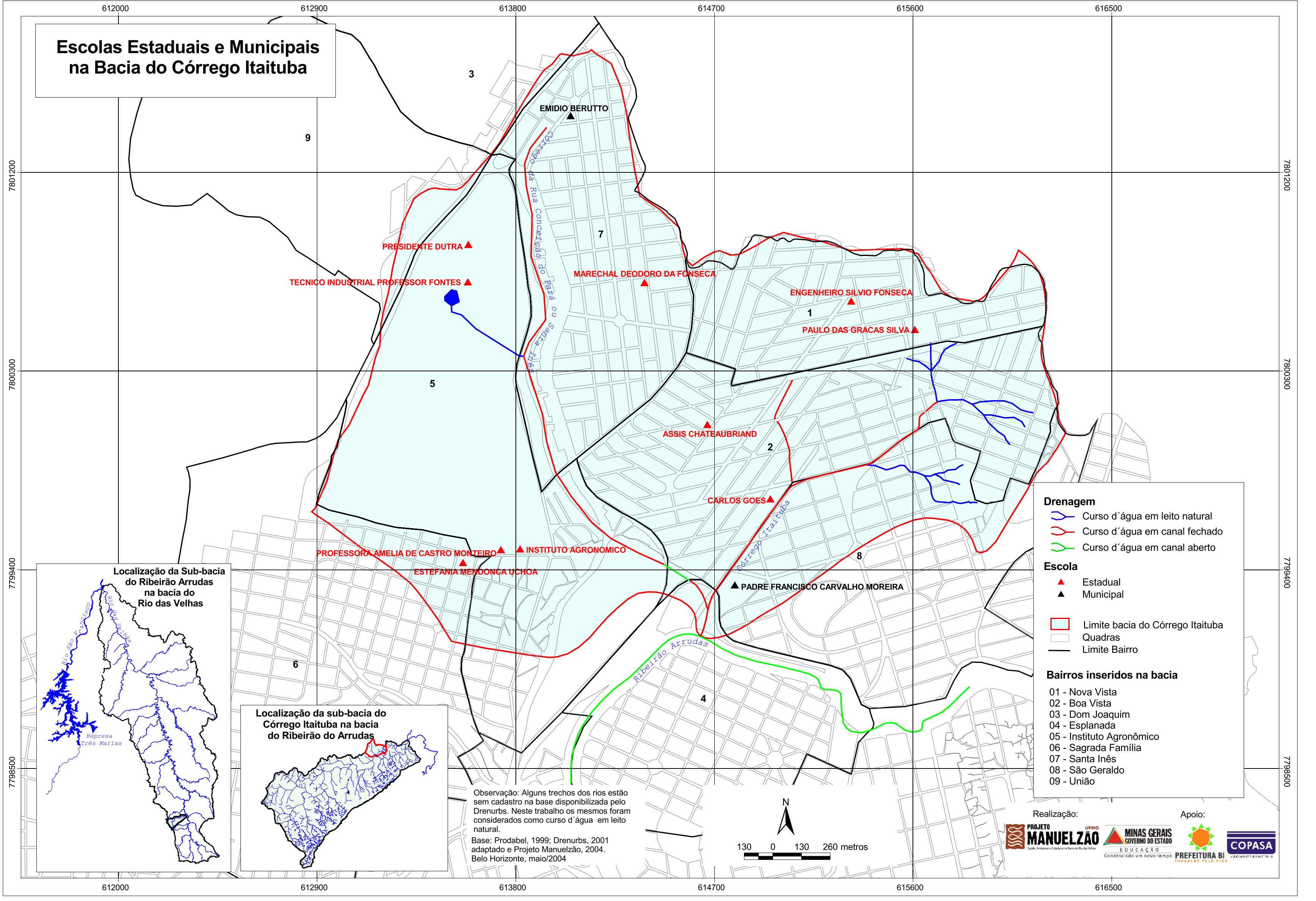

PRESIDENTE DUTRA ▲
 TECNICO INDUSTRIAL PROFESSOR FONTES ▲

EMIDIO BERUTTO ▲

MARECHAL DEODORO DA FONSECA ▲

ENGENHEIRO SILVIO FONSECA ▲

PAULO DAS GRACAS SILVA ▲

ASSIS CHATEAUBRIAND ▲

CARLOS GOES ▲

PROFESSORA AMELIA DE CASTRO MONTEIRO ▲

INSTITUTO AGRONOMICO ▲

ESTEFANIA MEYDONÇA UCHOA ▲

PADRE FRANCISCO CARVALHO MOREIRA ▲

- Drenagem**
- Curso d'água em leito natural
 - Curso d'água em canal fechado
 - Curso d'água em canal aberto

- Escola**
- Estadual
 - Municipal

- Limite bacia do Córrego Itaituba
- Quadras
- Limite Bairro

- Bairros inseridos na bacia**
- 01 - Nova Vista
 - 02 - Boa Vista
 - 03 - Dom Joaquim
 - 04 - Esplanada
 - 05 - Instituto Agrônômico
 - 06 - Sagrada Família
 - 07 - Santa Inês
 - 08 - São Geraldo
 - 09 - União

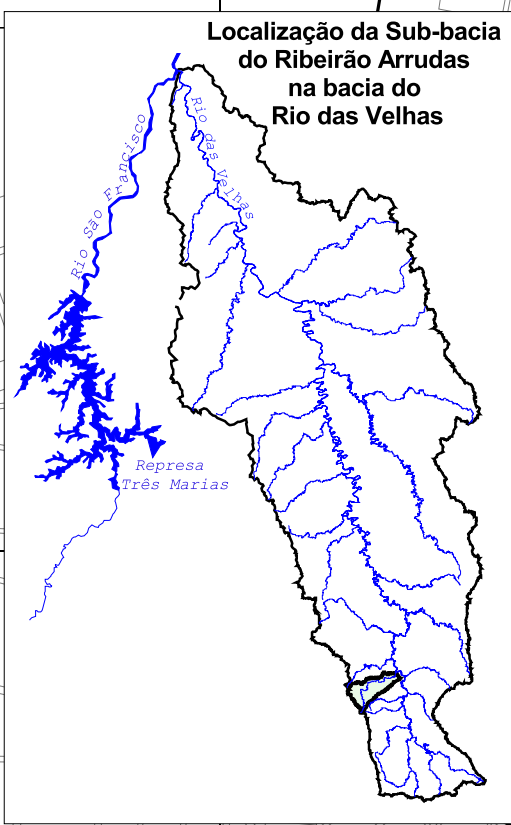

Observação: Alguns trechos dos rios estão sem cadastro na base disponibilizada pelo Drenurbs. Neste trabalho os mesmos foram considerados como curso d'água em leito natural.

Base: Prodabel, 1999; Drenurbs, 2001 adaptado e Projeto Manuelzão, 2004. Belo Horizonte, maio/2004

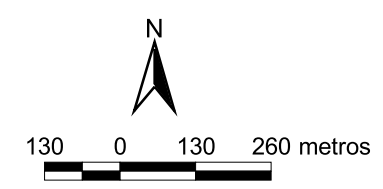

Realização:

Apoio: