

# Escolas Estaduais e Municipais na na Bacia do Córrego Nossa Senhora da Piedade

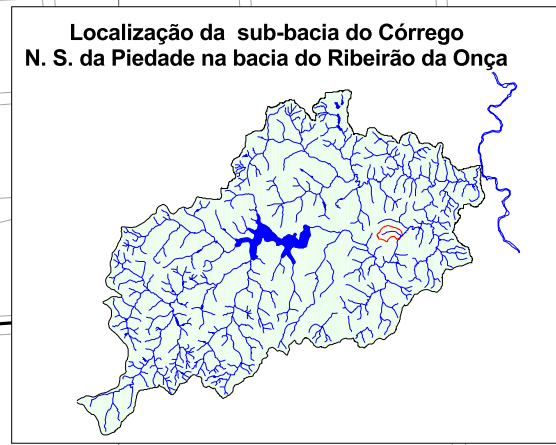
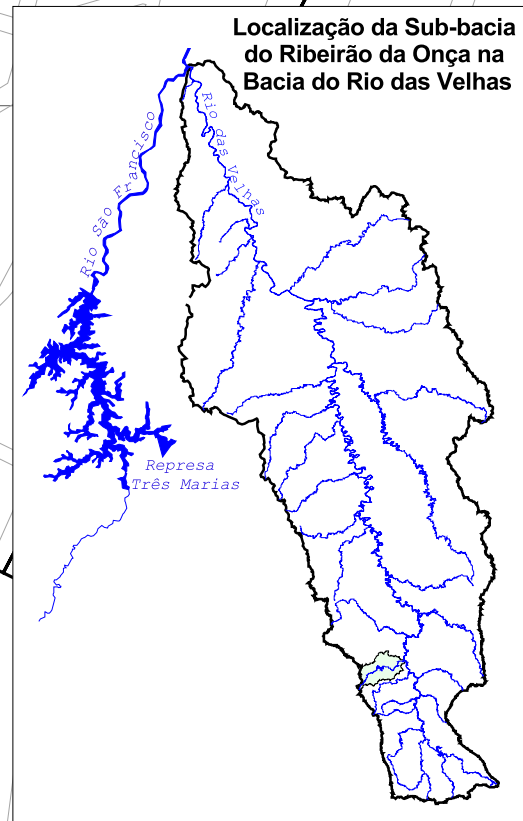
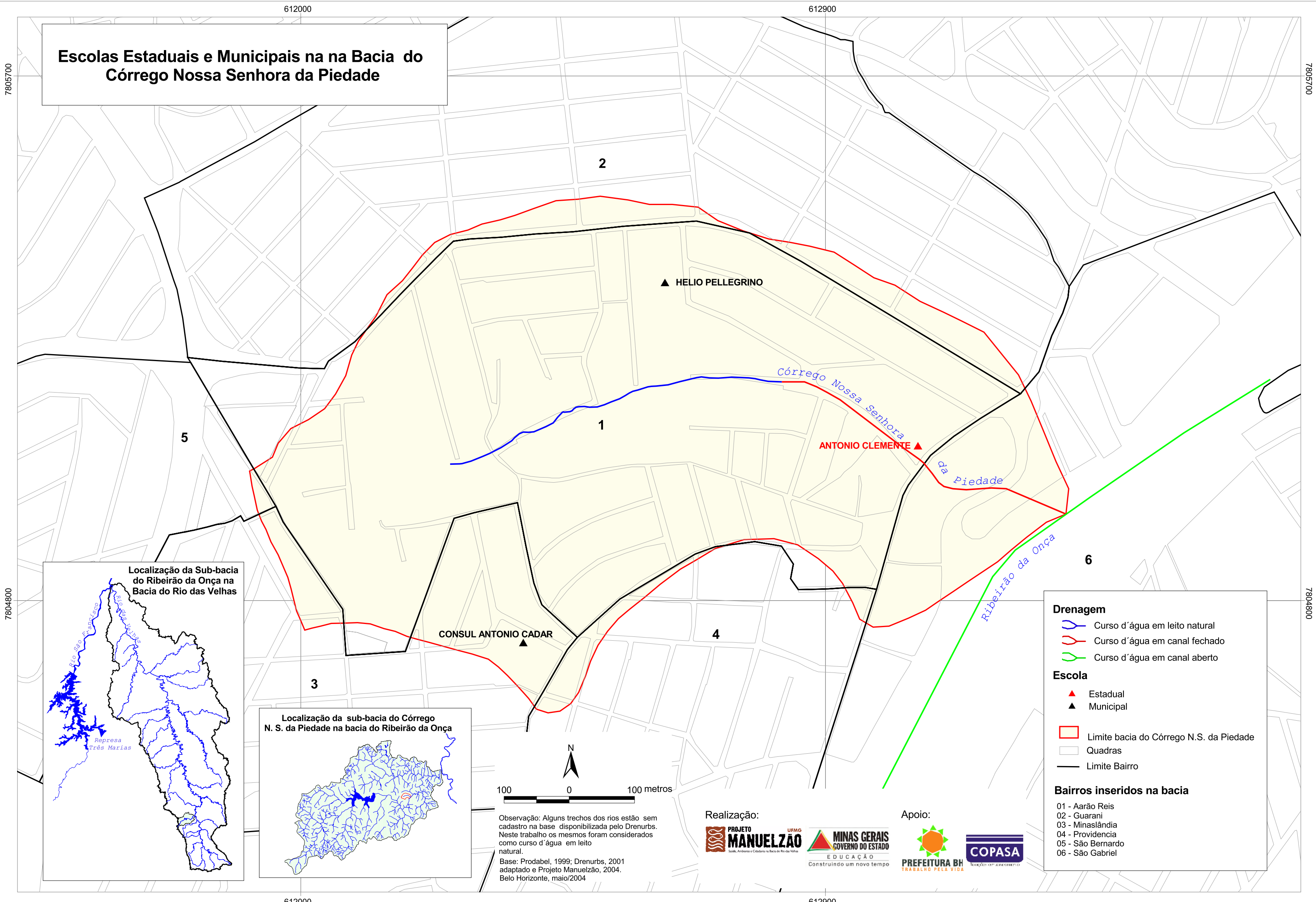

Observação: Alguns trechos dos rios estão sem cadastro na base disponibilizada pelo Drenurbs. Neste trabalho os mesmos foram considerados como curso d'água em leito natural.  
 Base: Prodabel, 1999; Drenurbs, 2001 adaptado e Projeto Manuelzão, 2004. Belo Horizonte, maio/2004

**Drenagem**

- Curso d'água em leito natural
- Curso d'água em canal fechado
- Curso d'água em canal aberto

**Escola**

- Estadual
- Municipal

**Limites**

- Limite bacia do Córrego N.S. da Piedade
- Quadras
- Limite Bairro

**Bairros inseridos na bacia**

- 01 - Aarão Reis
- 02 - Guarani
- 03 - Minaslândia
- 04 - Providência
- 05 - São Bernardo
- 06 - São Gabriel

Realização:

Apoio: