

Escolas Estaduais e Municipais na Bacia do Córrego Olhos d'água ou da Av. Francisco Negrão de Lima

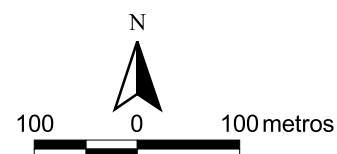

Observação: Alguns trechos dos rios estão sem cadastro na base disponibilizada pelo Drenurbs. Neste trabalho os mesmos foram considerados como curso d'água em leito natural.

Base: Prodabel, 1999; Drenurbs, 2001 adaptado e Projeto Manuelzão, 2004. Belo Horizonte, maio/2004

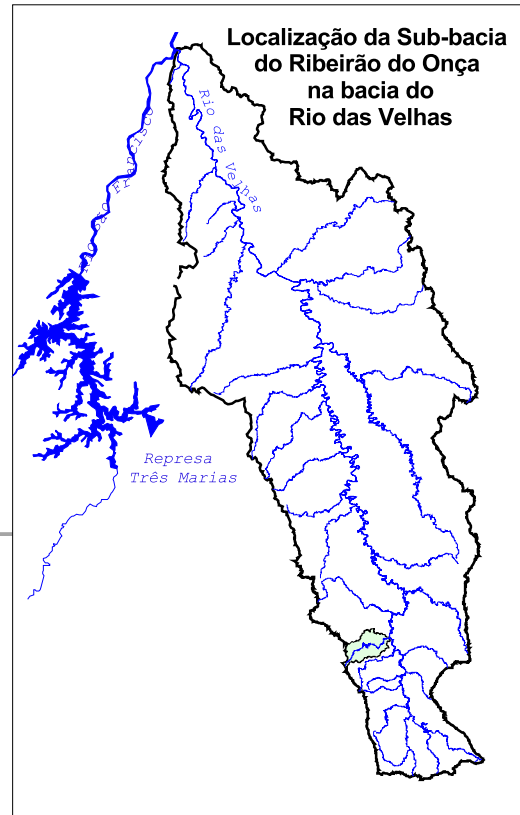
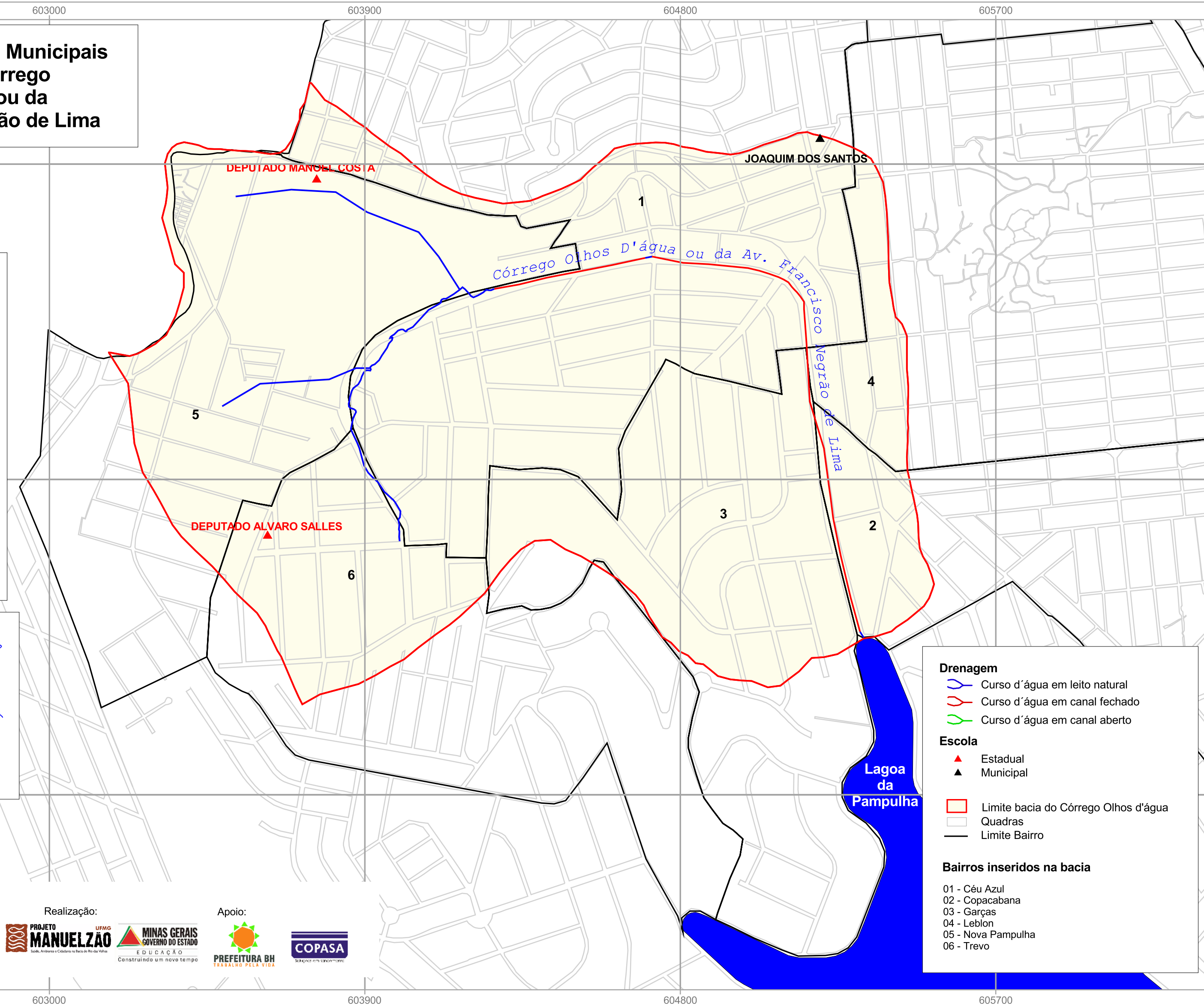

Drenagem

- Curso d'água em leito natural
- Curso d'água em canal fechado
- Curso d'água em canal aberto

Escola

- ▲ Estadual
- ▲ Municipal

Limites

- Limite bacia do Córrego Olhos d'água
- Quadras
- Limite Bairro

Bairros inseridos na bacia

- 01 - Céu Azul
- 02 - Copacabana
- 03 - Garças
- 04 - Leblon
- 05 - Nova Pampulha
- 06 - Trevo

Realização:

Apoio:

603000 603900 604800 605700

603000 603900 604800 605700

7807500

7806600

7805700

7807500

7806600

7805700