

Escolas Estaduais e Municipais na Bacia do Córrego Piteiras

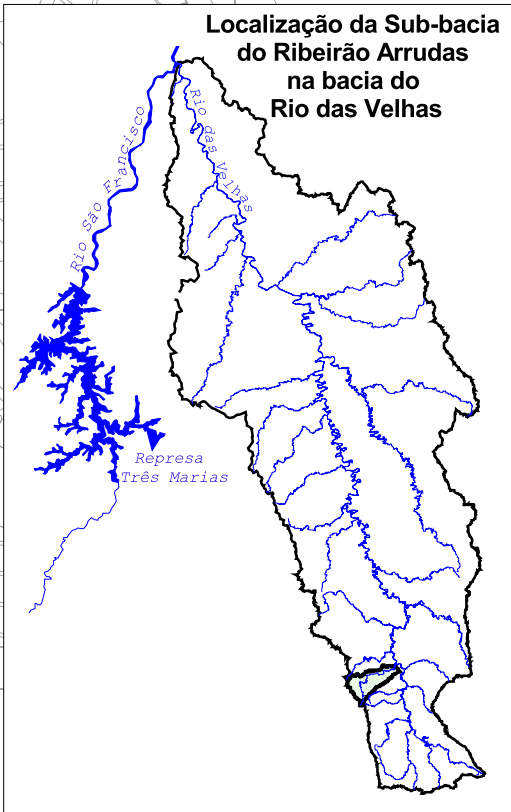
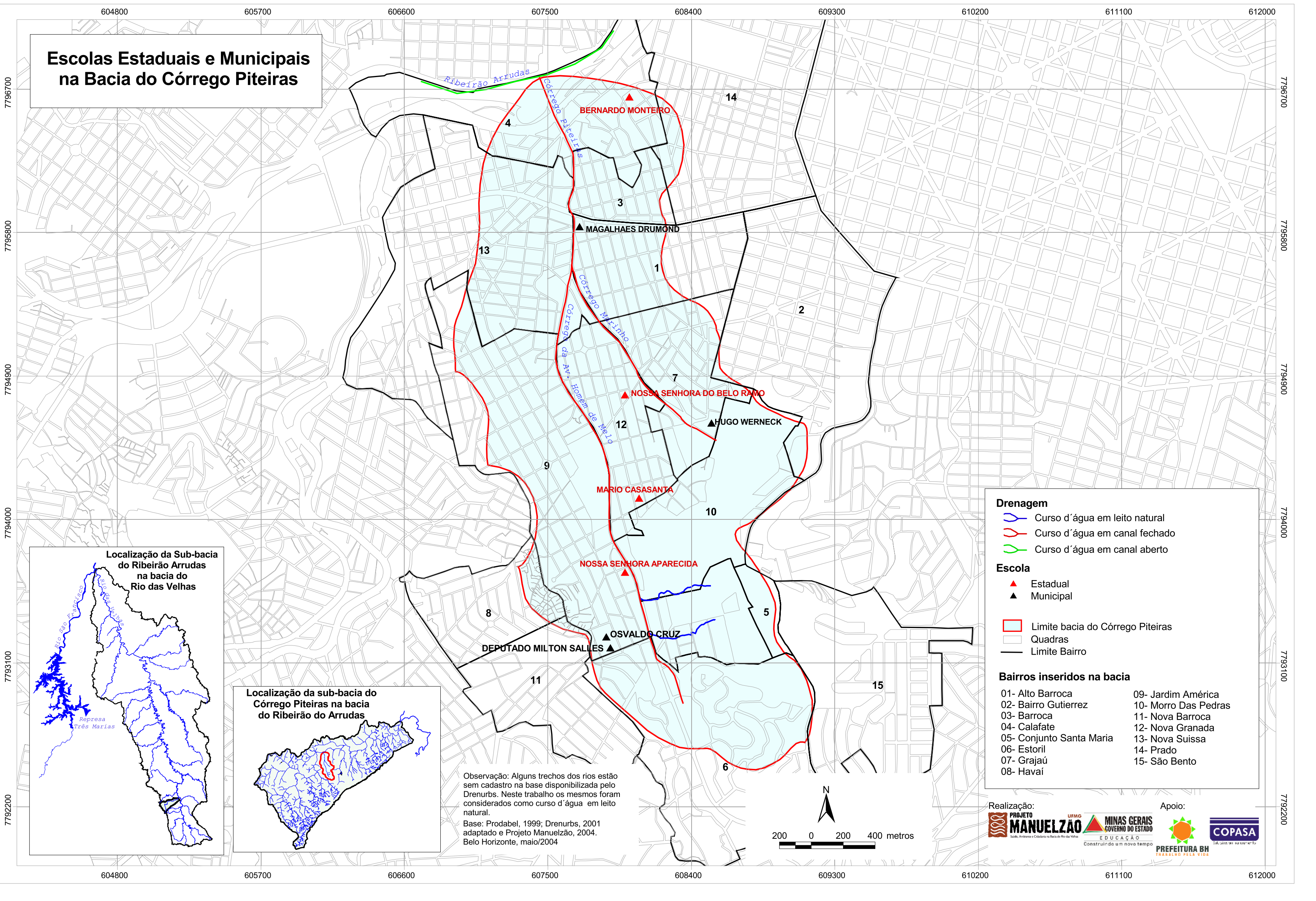

Observação: Alguns trechos dos rios estão sem cadastro na base disponibilizada pelo Drenurbs. Neste trabalho os mesmos foram considerados como curso d'água em leito natural.
 Base: Prodabel, 1999; Drenurbs, 2001 adaptado e Projeto Manuelzão, 2004. Belo Horizonte, maio/2004

Drenagem

- Curso d'água em leito natural
- Curso d'água em canal fechado
- Curso d'água em canal aberto

Escola

- ▲ Estadual
- ▲ Municipal

Limite bacia do Córrego Piteiras
 Quadras
 Limite Bairro

Bairros inseridos na bacia

01- Alto Barroca	09- Jardim América
02- Bairro Gutierrez	10- Morro Das Pedras
03- Barroca	11- Nova Barroca
04- Calafate	12- Nova Granada
05- Conjunto Santa Maria	13- Nova Suissa
06- Estoril	14- Prado
07- Grajaú	15- São Bento
08- Havaí	

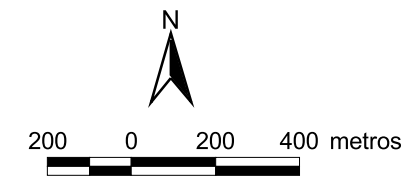

Realização:

Apoio: