

Escola Estadual na Bacia do Córrego Suzana

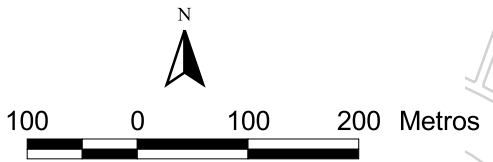
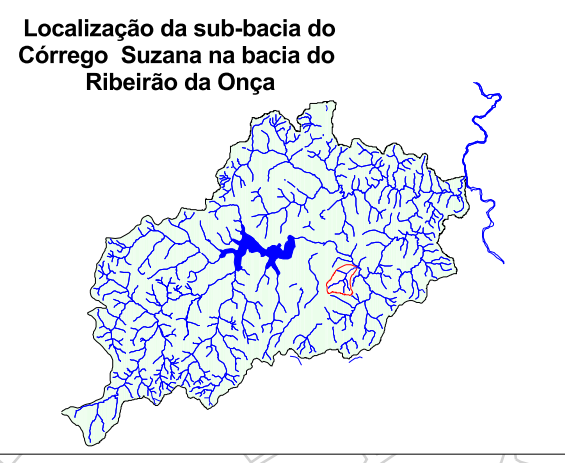
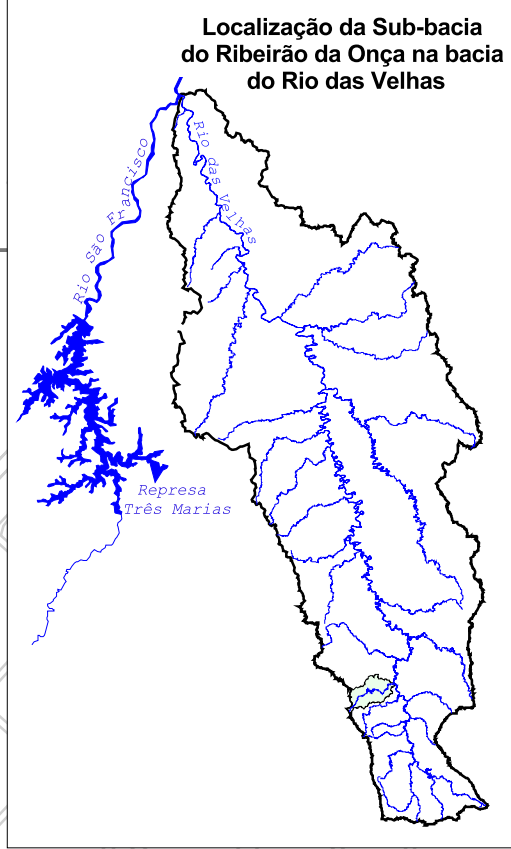
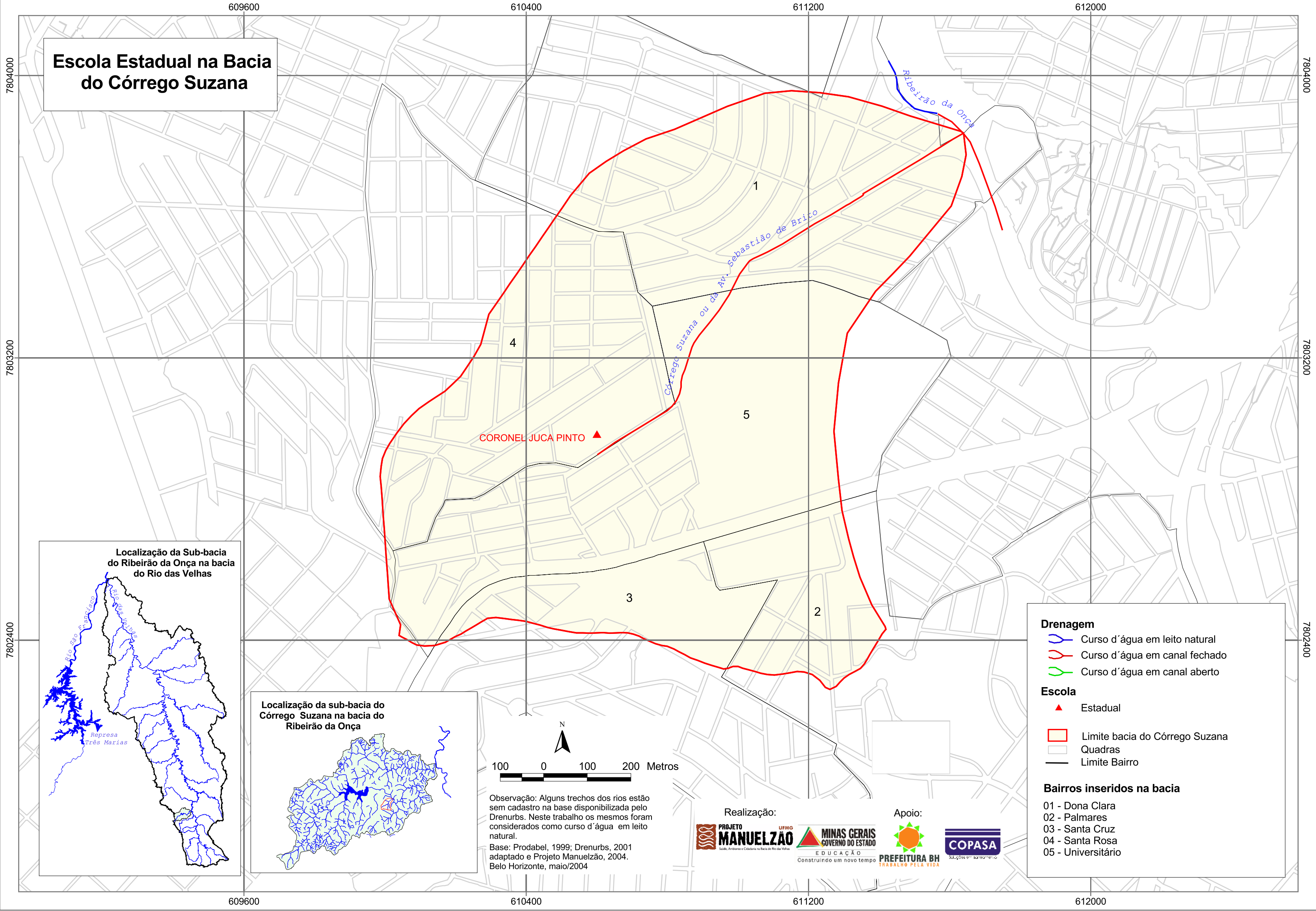

Observação: Alguns trechos dos rios estão sem cadastro na base disponibilizada pelo Drenurbs. Neste trabalho os mesmos foram considerados como curso d'água em leito natural.
 Base: Prodabel, 1999; Drenurbs, 2001 adaptado e Projeto Manuelzão, 2004. Belo Horizonte, maio/2004

Realização: **PROJETO MANUELZÃO** UFMG **MINAS GERAIS GOVERNO DO ESTADO**

Apoio: **PREFEITURA BH** **COPASA**

EDUCAÇÃO *Construindo um novo tempo* **TRABALHO PELA VIDA**

Drenagem

- Curso d'água em leito natural
- Curso d'água em canal fechado
- Curso d'água em canal aberto

Escola

- ▲ Estadual

Bairros inseridos na bacia

- 01 - Dona Clara
- 02 - Palmares
- 03 - Santa Cruz
- 04 - Santa Rosa
- 05 - Universitário

Limite bacia do Córrego Suzana
 Quadras
 Limite Bairro