

Escolas Estaduais e Municipais na Bacia do Córrego da Av. Petrolina

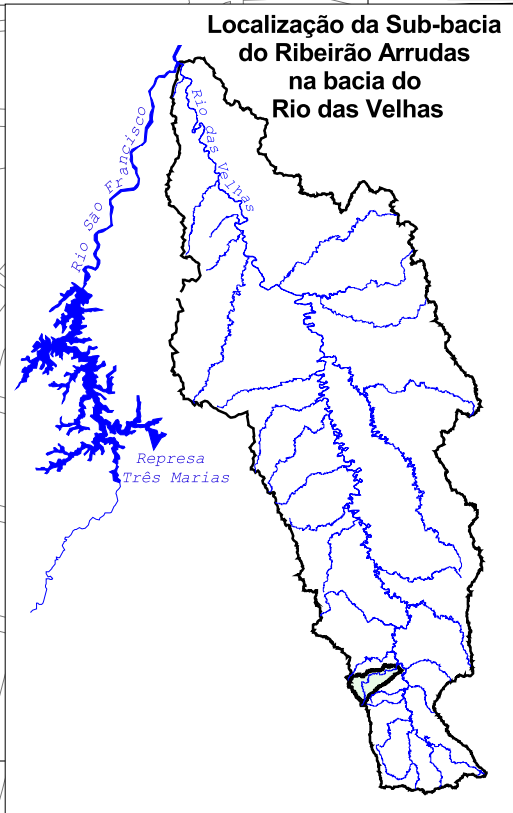
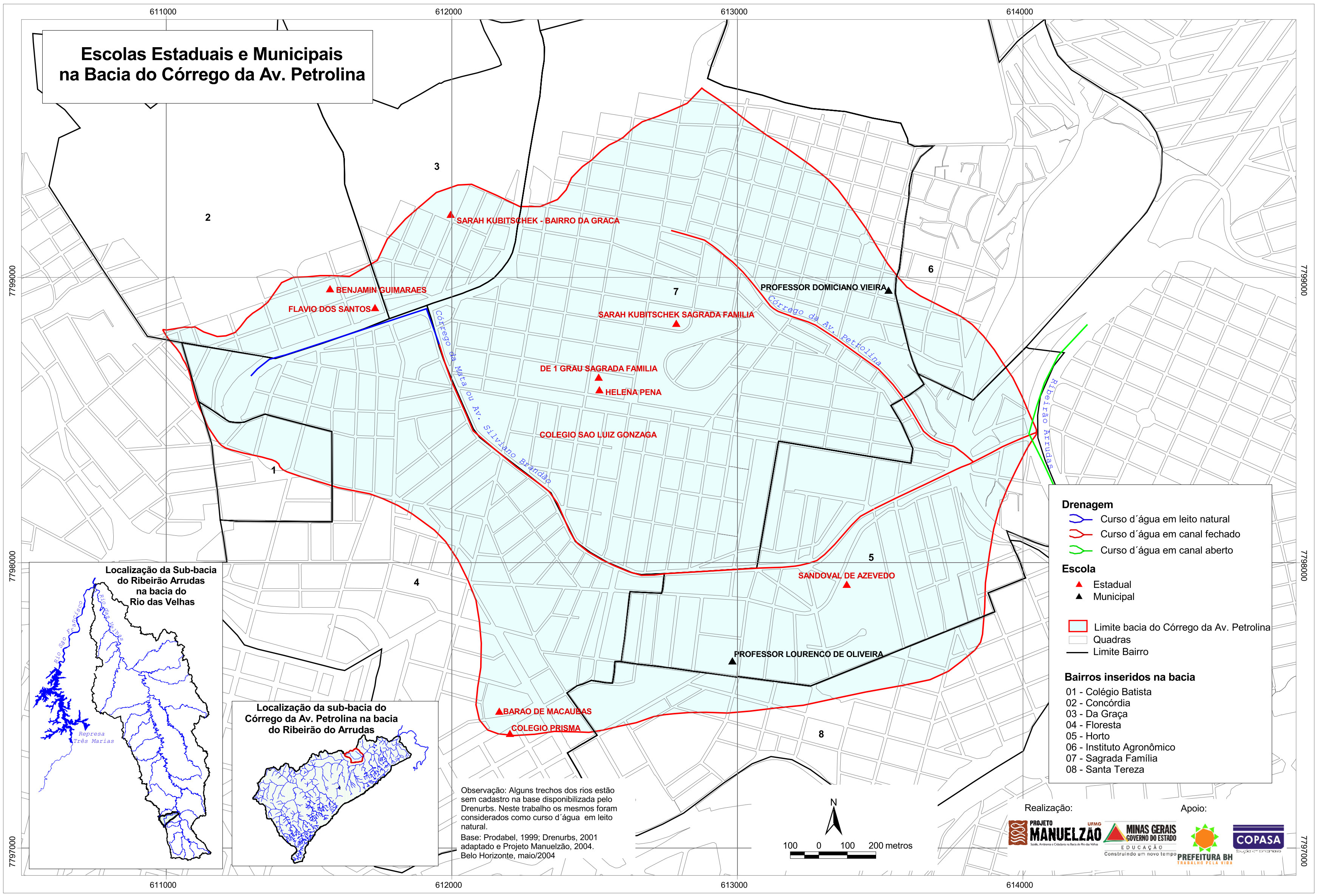

Observação: Alguns trechos dos rios estão sem cadastro na base disponibilizada pelo Drenurbs. Neste trabalho os mesmos foram considerados como curso d'água em leito natural.
 Base: Prodabel, 1999; Drenurbs, 2001 adaptado e Projeto Manuelzão, 2004. Belo Horizonte, maio/2004

Drenagem

- Curso d'água em leito natural
- Curso d'água em canal fechado
- Curso d'água em canal aberto

Escola

- ▲ Estadual
- ▲ Municipal

Limite bacia do Córrego da Av. Petrolina
 Quadras
 Limite Bairro

Bairros inseridos na bacia

- 01 - Colégio Batista
- 02 - Concórdia
- 03 - Da Graça
- 04 - Floresta
- 05 - Horto
- 06 - Instituto Agrônômico
- 07 - Sagrada Família
- 08 - Santa Tereza

Realização: **PROJETO MANUELZÃO** UFMG **MINAS GERAIS GOVERNO DO ESTADO** EDUCAÇÃO **COPASA**

Apoio: **PREFEITURA BH** TRABALHANDO PELA VIDA