

Escolas Estaduais e Municipais na Bacia do Córrego da Ressaca

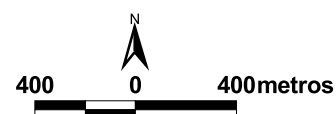

Observação: Alguns trechos dos rios estão sem cadastro na base disponibilizada pelo Drenurbs. Neste trabalho os mesmos foram considerados como curso d'água em leito natural.
 Base: Prodel, 1999; Drenurbs, 2001 adaptado e Projeto Manuelzão, 2004. Belo Horizonte, maio/2004

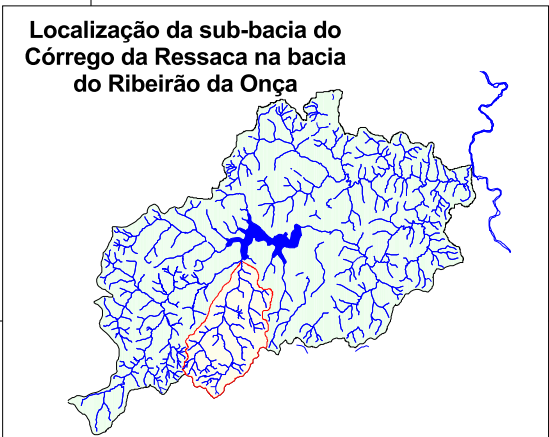
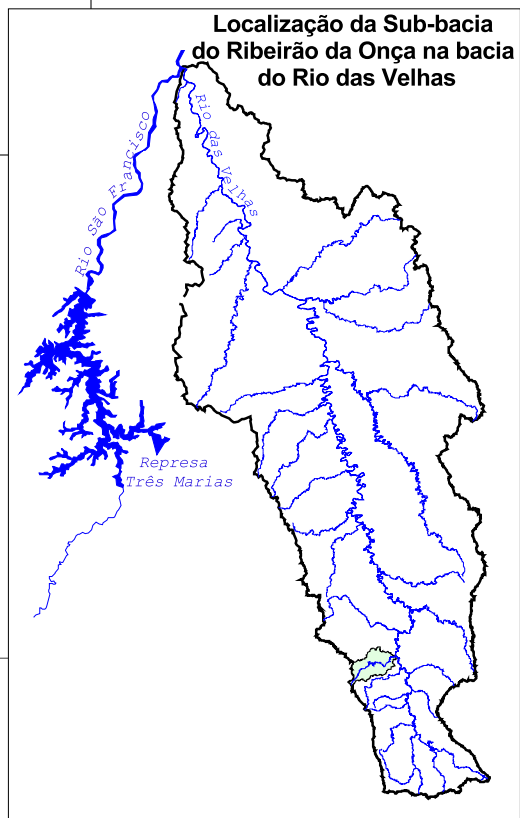
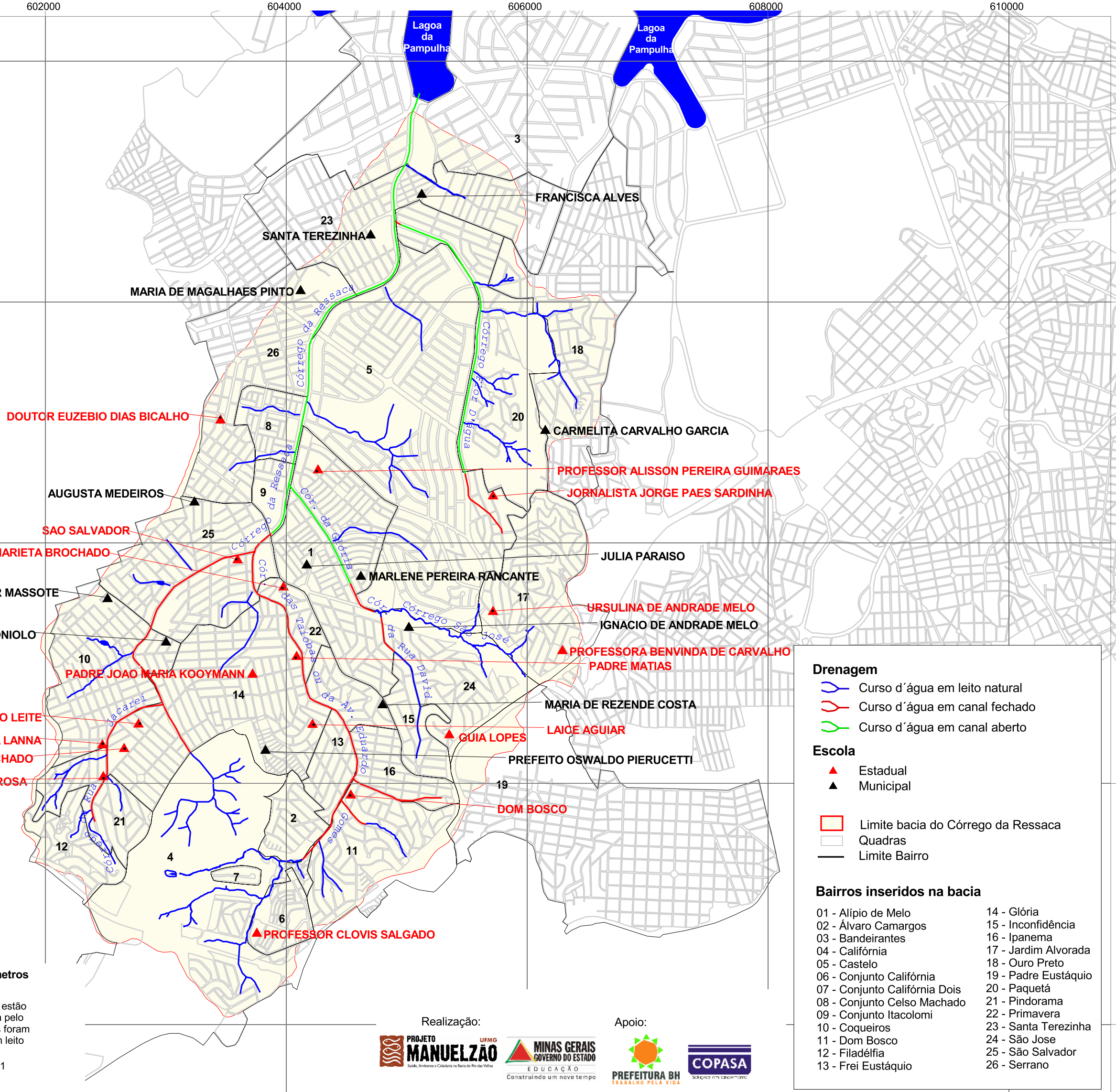

Drenagem

- Curso d'água em leito natural
- Curso d'água em canal fechado
- Curso d'água em canal aberto

Escola

- ▲ Estadual
- ▲ Municipal

Limite bacia do Córrego da Ressaca
 Quadras
 Limite Bairro

Bairros inseridos na bacia

01 - Alípio de Melo	14 - Glória
02 - Álvaro Camargos	15 - Inconfidência
03 - Bandeirantes	16 - Ipanema
04 - Califórnia	17 - Jardim Alvorada
05 - Castelo	18 - Ouro Preto
06 - Conjunto Califórnia	19 - Padre Eustáquio
07 - Conjunto Califórnia Dois	20 - Paquetá
08 - Conjunto Celso Machado	21 - Pindorama
09 - Conjunto Itacolomi	22 - Primavera
10 - Coqueiros	23 - Santa Terezinha
11 - Dom Bosco	24 - São Jose
12 - Filadélfia	25 - São Salvador
13 - Frei Eustáquio	26 - Serrano

Realização: **PROJETO MANUELZÃO** UFMG

Apoio: **MINAS GERAIS GOVERNO DO ESTADO** EDUCAÇÃO, **PREFEITURA BH** TRABALHO PELA VIDA, **COPASA**