

Escola Estadual na Bacia do Córrego da Rua Piracema

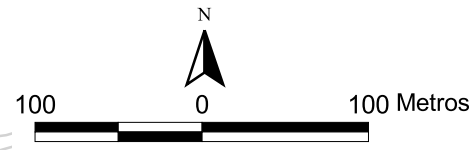
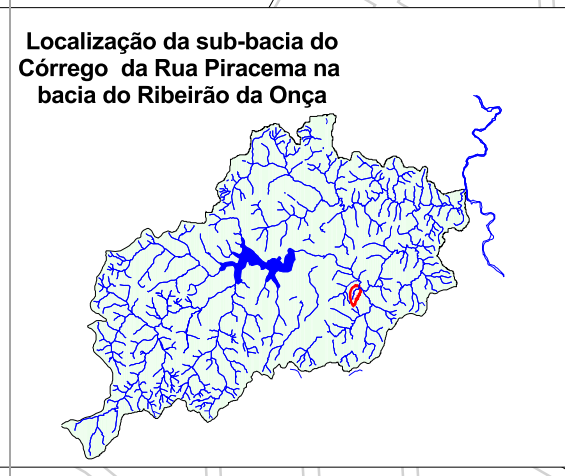
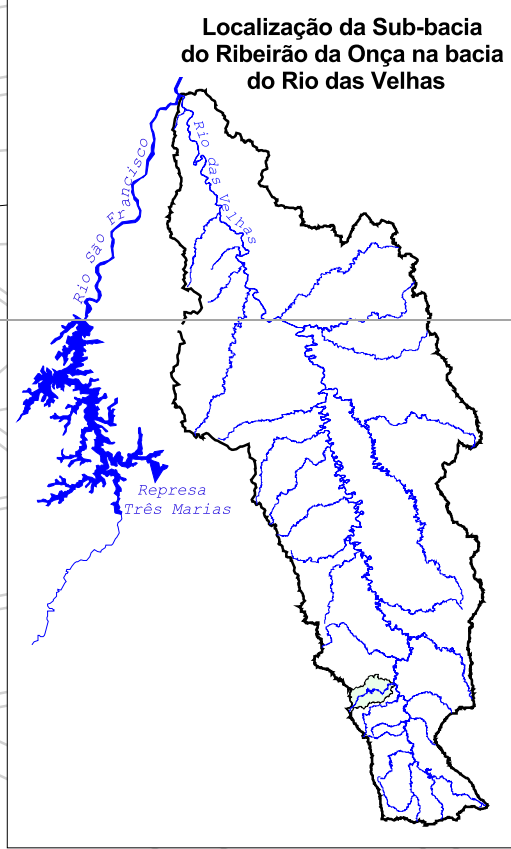
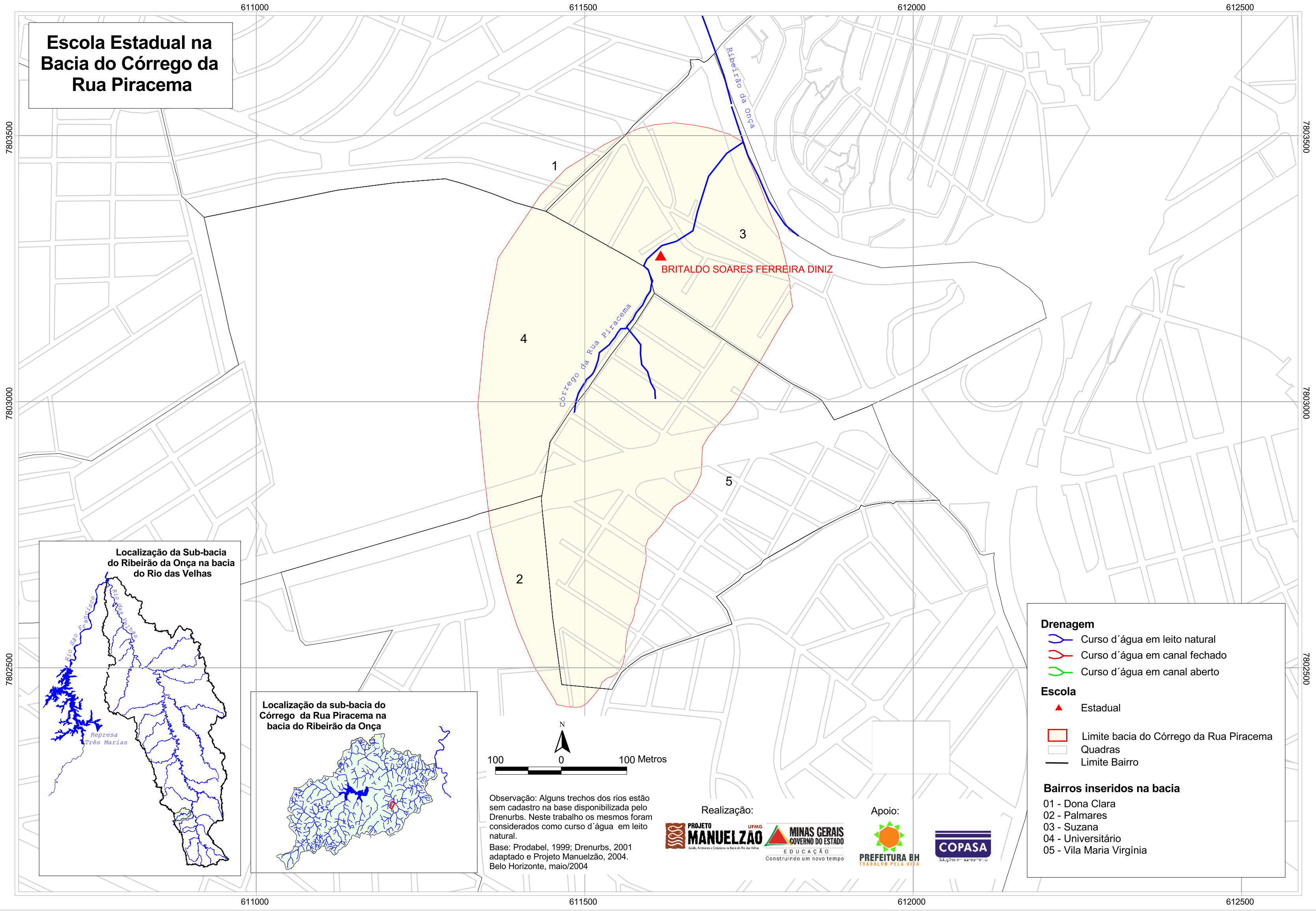

Observação: Alguns trechos dos rios estão sem cadastro na base disponibilizada pelo Drenurbs. Neste trabalho os mesmos foram considerados como curso d'água em leito natural.
 Base: Prodabel, 1999; Drenurbs, 2001 adaptado e Projeto Manuelzão, 2004. Belo Horizonte, maio/2004

Realização:

Apoio:

Drenagem

- Curso d'água em leito natural
- Curso d'água em canal fechado
- Curso d'água em canal aberto

Escola

- Estadual

Bacias

- Limite bacia do Córrego da Rua Piracema
- Quadras
- Limite Bairro

Bairros inseridos na bacia

- 01 - Dona Clara
- 02 - Palmares
- 03 - Suzana
- 04 - Universitário
- 05 - Vila Maria Virgínia