

Escolas Estaduais e Municipais na Bacia do Córrego da Serra

7796000

7794000

7792000

7796000

7794000

7792000

610000

612000

614000

616000

610000

612000

614000

616000

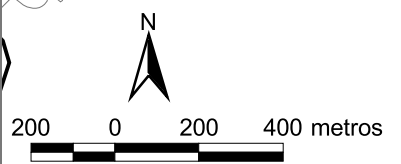
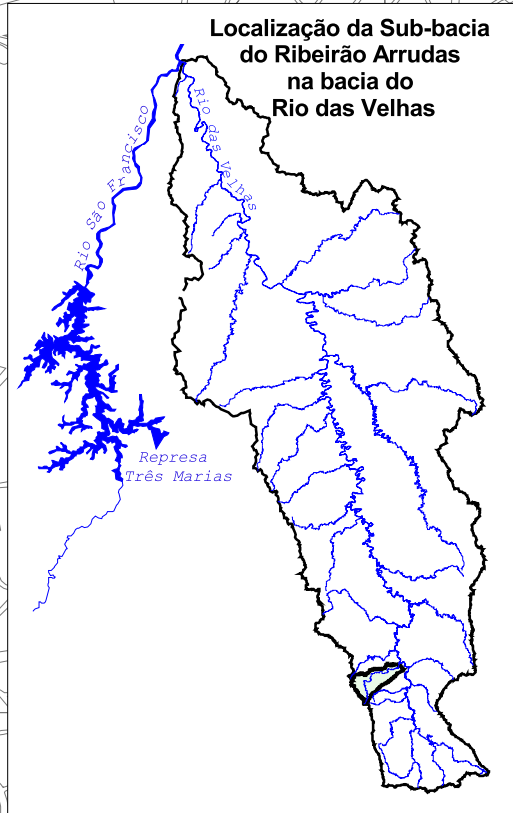
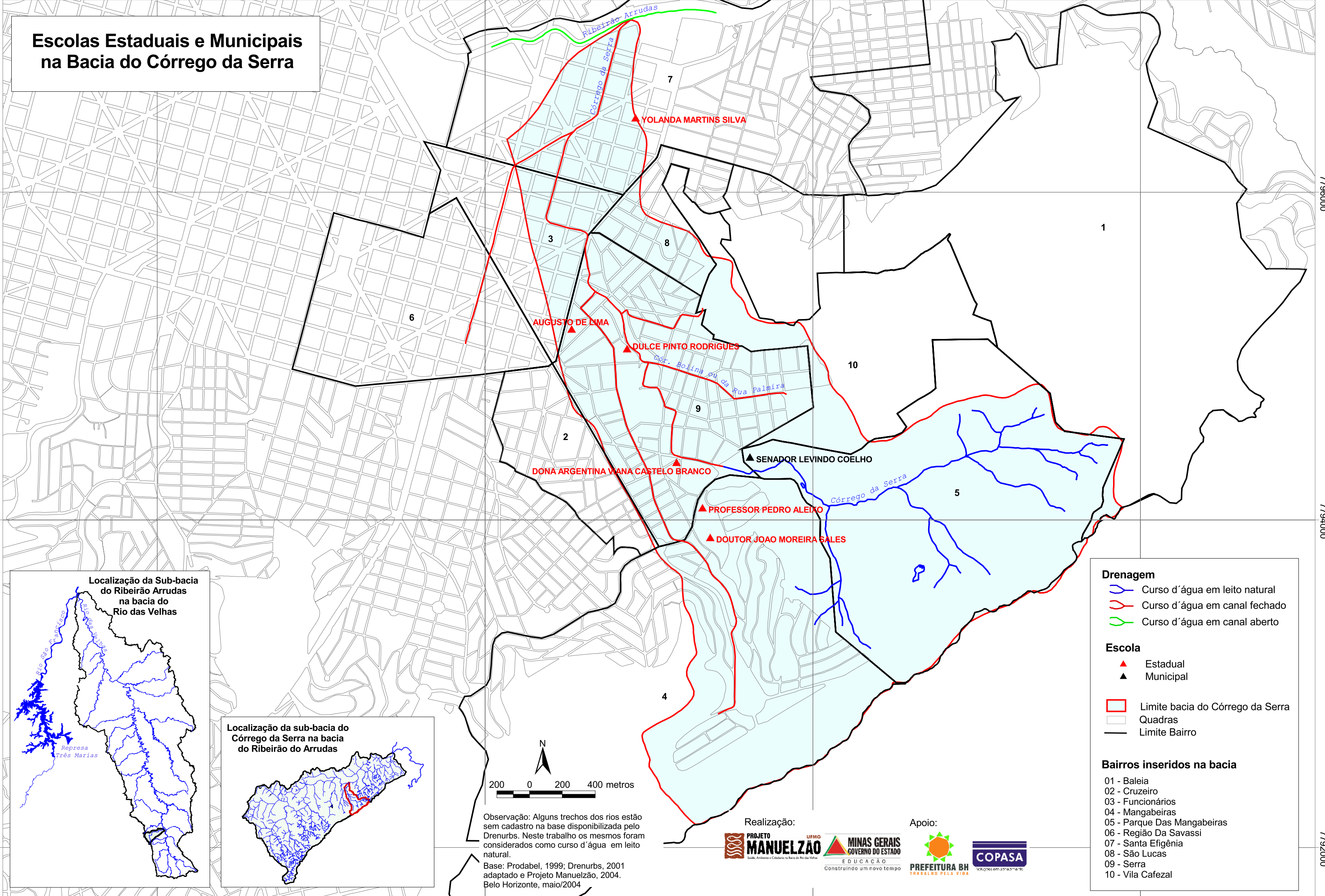

Observação: Alguns trechos dos rios estão sem cadastro na base disponibilizada pelo Drenurbs. Neste trabalho os mesmos foram considerados como curso d'água em leito natural.
 Base: Prodabel, 1999; Drenurbs, 2001 adaptado e Projeto Manuelzão, 2004. Belo Horizonte, maio/2004

Drenagem

- Curso d'água em leito natural
- Curso d'água em canal fechado
- Curso d'água em canal aberto

Escola

- ▲ Estadual
- ▲ Municipal

Limite bacia do Córrego da Serra
 Quadras
 Limite Bairro

Bairros inseridos na bacia

- 01 - Baleia
- 02 - Cruzeiro
- 03 - Funcionários
- 04 - Mangabeiras
- 05 - Parque Das Mangabeiras
- 06 - Região Da Savassi
- 07 - Santa Efigênia
- 08 - São Lucas
- 09 - Serra
- 10 - Vila Cafezal

Realização:

Apoio: