

# Escolas Federais, Estaduais e Municipais na Bacia do Córrego do Leiteão

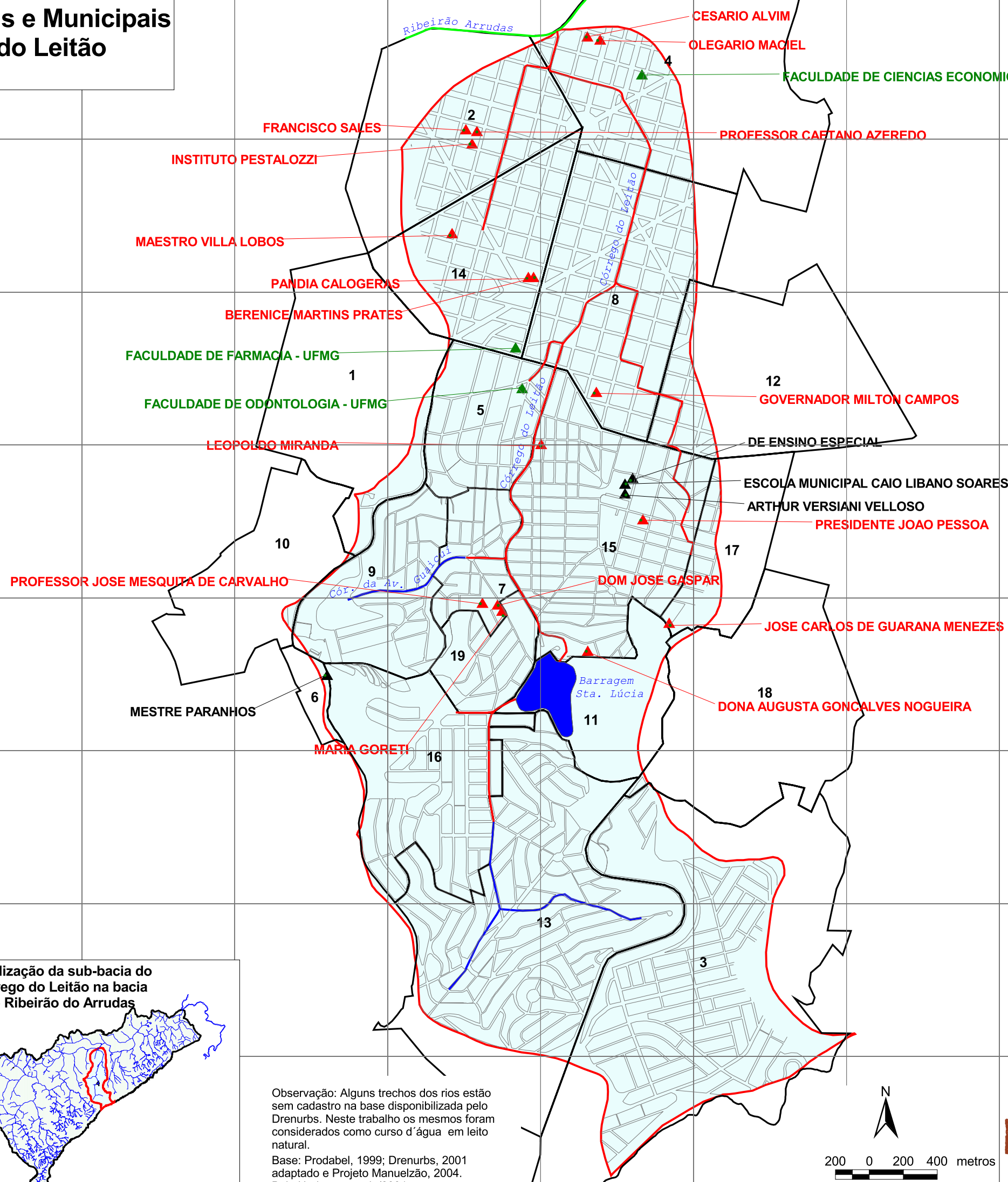

**Drenagem**

- Curso d'água em leito natural
- Curso d'água em canal fechado
- Curso d'água em canal aberto

**Escola**

- ▲ Estadual
- ▲ Federal
- ▲ Municipal

Limite bacia do Córrego do Leiteão  
 Quadras  
 Limite Bairro

**Bairros inseridos na bacia**

01 - Bairro Gutierrez	11 - Morro Do Papagaio
02 - Barro Preto	12 - Região Da Savassi
03 - Belvedere	13 - Santa Lucia
04 - Centro	14 - Santo Agostinho
05 - Cidade Jardim	15 - Santo Antonio
06 - Conjunto Santa Maria	16 - São Bento
07 - Coração De Jesus	17 - São Pedro
08 - Lourdes	18 - Sion
09 - Luxemburgo	19 - Vila Paris
10 - Morro Das Pedras	

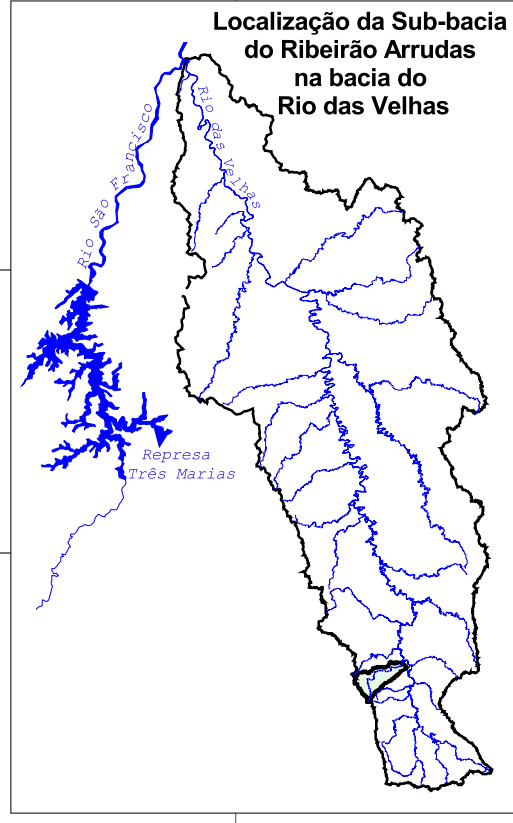

Observação: Alguns trechos dos rios estão sem cadastro na base disponibilizada pelo Drenurbs. Neste trabalho os mesmos foram considerados como curso d'água em leito natural.

Base: Prodabel, 1999; Drenurbs, 2001 adaptado e Projeto Manuelzão, 2004. Belo Horizonte, maio/2004

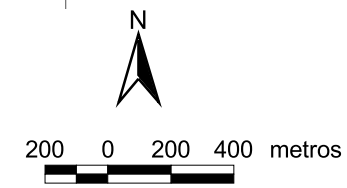

Realização:

Apoio: